CORTE D'APPELLO DI MILANO
UFFICIO UNICO DISTRETTUALE
PER I CONTRATTI E PER GLI ACQUISTI
Tel.02/5433.4414-4047

Prot. CA 10185/2022

Milano, 11/08/2022

Oggetto: Decreto di affidamento ex art. 36 lett. A) del D.Lgs. 50/2016 e s.m.i., come modificato dall'art. 1 comma 2 del D.L. 76/2020, dei lavori di restauro della statua di Cesare Beccaria e degli altorilievi di Dazzi, Romanelli e Martini, situati negli ambienti monumentali del Palazzo di Giustizia di Milano.
CUP J49D22000050004

CIG 9361437632

Visto l'accordo di Partenariato tra la Corte d'Appello di Milano, in qualità di Soggetto proponente capofila, il Ministero della Giustizia – Dipartimento dell'Organizzazione Giudiziaria, del Personale e dei Servizi – Direzione Generale delle Risorse Materiali e delle Tecnologie e l'Ordine degli Avvocati di Milano, per il progetto denominato *"Il Palazzo di Giustizia e le sue opere d'arte nel contesto di Milano razionalista"* nell'ambito del "*Fondo Cultura*", promosso con avviso pubblico del Ministero della Cultura, con il supporto tecnico di Cassa Depositi e Prestiti, per sostenere – attraverso il cofinanziamento pubblico-privato - investimenti e altri interventi per la tutela, la conservazione, il restauro, la fruizione, la valorizzazione e la digitalizzazione del patrimonio culturale materiale ed immateriale del Paese;

Visto il provvedimento SG 07/03/2022 decreto 142 del Ministero della Cultura, Segretariato Generale, che ha assegnato alla Corte d'Appello di Milano il contributo di € 119.956,20 a valere sul Fondo Cultura, per la realizzazione del progetto sopra indicato, di restauro di opere d'arte presenti all'interno del Palazzo di Giustizia di Milano (monumento a Cesare Beccaria di Giuseppe Grandi, cinque mosaici di Gino Severini, tre altorilievi di Romano Romanelli, Arturo Martini e Arturo Dazzi) e per le attività di catalogazione, realizzazione di un database conservativo, di un sito web e di un volume fotografico con le informazioni e le immagini delle opere del Palazzo di Giustizia di Milano;

Vista la determina del Ministero della Giustizia, Dipartimento dell'Organizzazione Giudiziaria, del Personale e dei Servizi, Direzione Generale delle Risorse Materiali e delle Tecnologie n. 113735.U del 03/05/2022, avente ad oggetto autorizzazione ad esperire la procedura ai sensi dell'art. 1 comma 2 lett. A) del D.L. 16 luglio 2020 n. 76 come modificato dal D.L. 77/2021 per la realizzazione del progetto esecutivo sopra indicato, con assegnazione dell'importo di € 20.000 oltre IVA ed il conferimento di delega al Presidente della Corte d'Appello di Milano di tutte le attività necessarie al perfezionamento della procedura, inclusa la stipulazione dei relativi contratti, con nomina del RUP nella persona dell'Avv. Roberta Nicoletta Roselli, Direttore Area III F3 in servizio presso la Corte;

Vista la determina a contrarre per l'affidamento dei lavori in oggetto della Corte d'Appello di Milano prot. CA n. 9805/2022 del 01/08/2022;

Consultati i nominativi di imprese accreditate per i lavori restauri in oggetto presso il Ministero della Cultura - SABAP per la Città Metropolitana di Milano, sono stati richiesti dei preventivi a seguito di invio del progetto esecutivo e di dettagliata descrizione delle attività richieste e le seguenti imprese, accreditate per i lavori di restauro in oggetto presso la Soprintendenza e abilitate sul MEPA per la categoria merceologica di riferimento (OG 2 restauro e OS2-A) hanno inviato un preventivo:

- Magistri s.r.l. C.F. e P. IVA 09601940969 con sede in Novate Milanese (MI) CAP 20026, via Repubblica n. 18;
- Open Care S.p.a. C.F. e P. IVA 00732620158 con sede in Milano, CAP 20137, via Piranesi n. 10;

Valutati i preventivi e i curricula delle imprese sopraindicate unitamente alla competente Soprintendenza, in considerazione dell'oggetto dell'appalto, attinente a lavori di restauri di opere sotto la tutela del MIC, si è proceduto ad avviare la trattativa diretta n. 3148997 sulla piattaforma MEPA con l'impresa Magistri s.r.l., che ha formulato una offerta economica per l'importo di € 8.744,18 oltre IVA del 10% per il restauro della statua di cesare Beccaria e di € 40331,44 oltre IVA del 10% per il restauro dei tre altorilievi di Romanelli, Martini e Dazzi, per l'importo complessivo di € 49.075,62 oltre IVA;

Valutata la documentazione amministrativa prodotta dall'impresa in merito al possesso dei requisiti di carattere generale ex art. 80 del D.Lgs. n. 50/2016 ed effettuati gli accertamenti di legge volti ad accertare il possesso dei requisiti dichiarati;

Valutate le prescrizioni per la sicurezza sui luoghi di lavoro, secondo le indicazioni fornite dalla D.L. dott.ssa Laura Lucioli e specificamente approvate dall'offerente in sede di trattativa, con impegno ad adottare ogni ulteriore prescrizione necessaria richiesta dalla committenza e dalla D.L. in corso d'opera;

SI DECRETA

di affidare ai sensi dell'art. 36 comma 2 lett. A) del D.Lgs. n. 50/2016 come modificato dal D.L. 16 luglio 2020 n. 76 convertito con modificazioni nella L. 120/2020, i lavori di restauro della statua di Cesare Beccaria e dei tre altorilievi di R. Romanelli, A. Martini e A. Dazzi situati al terzo piano del Palazzo di Giustizia di Milano **CUP J49D22000050004 CIG 9361437632** all'impresa **Magistri s.r.l.** C.F. e P.IVA 09601940969 , con sede in Novate Milanese (MI) CAP 20026, via Repubblica n. 18, per l'importo di **€ 49.075,62** oltre IVA del 10% di legge.

RUP: Avv. Roberta Nicoletta Roselli, Direttore Area III F/3, in servizio presso la Corte d'Appello di Milano; email: robertanicoletta.roselli@giustizia.it

La fattura relativa alla fornitura, da emettersi esclusivamente in formato elettronico, dovrà essere intestata alla Corte d'Appello di Milano, con sede in Milano, via Carlo Freguglia n. 1, codice fiscale 80131770150, IPA A75ALD, CUP J49D22000050004 - CIG 9361437632.

Il Funzionario Delegato della Corte d'Appello provvederà ad effettuare il pagamento del corrispettivo dovuto, previa verifica della regolare esecuzione del contratto, mediante i fondi appositamente accreditati sulla contabilità speciale n. 6363 accesa presso la Tesoreria dello Stato di Milano.

Si procede alla pubblicazione dell'esito della procedura, tramite inserimento del presente atto nel profilo del committente, nella Sezione Amministrazione Trasparente, ai sensi dell'art. 29 comma 1 del D. Lgs. n. 50/2016, nel sistema operativo SIGEG – Sezione Contratti, tenuto dal Ministero della Giustizia, ai fini dell'ottemperanza degli obblighi di trasparenza di cui alla Legge n. 190/2012 e D. Lgs. n. 33/2013.

Avverso il presente provvedimento è ammesso ricorso giurisdizionale al TAR Lombardia entro 30 giorni dalla data di pubblicazione del presente decreto sul profilo del committente.

Il Presidente f.f. della Corte
Enrico Massimo Manzi

OFFERTA ECONOMICA

OFFERTA ECONOMICA **RESTAURO DEL MONUMENTO A CESARE BECCARIA E DEI TRE ALTORILIEVI di R.Romanelli, A. Martini, A. Dazzi - PRESSO IL PALAZZO DI GIUSTIZIA DI MILANO**	Data: 22 Luglio 2022
Via Carlo Freguglia, 1, 20122 Milano MI	

COMMITTENTE: PALAZZO DI GIUSTIZIA DI MILANO	
IMPRESA ESECUTRICE: MAGISTRI S.R.L.	**Referente: restauratore Eros Zanotti**
Indirizzo: VIA REPUBBLICA 18 - NOVATE MILANESE	Telefono: 333 6968757
E-mail: info.zanottirestauro@gmail.com	PEC: magistrisrl@pec.unioneartigiani.it
Relazione tecnica a cura di: restauratore Eros Zanotti	

Sistema certificato
ISO 9001
DC 15-3209 0423

Categoria OS2A IV classifica
Certificazione n. 3606/50/01

SEDE – Via Repubblica, 18
20026 Novate Milanese (MI)
REA - MI2101328
P.IVA e C.F. 09601840969
Cap. Soc. I.V. - € 50.000,00

T. - 0039 3336968757
F. - 02 39434541
M. - restauro.zanotti@gmail.com
W.S. - www.magistrirestauro.it
P. magistrisrl@pec.unioneartigiani.it

MAGISTRI
S.r.l. Società Unipersonale

OFFERTA ECONOMICA

RESTAURO DEL MONUMENTO A CESARE BECCARIA E DEI TRE ALTORILIEVI di R.Romanelli, A. Martini, A. Dazzi - PRESSO IL PALAZZO DI GIUSTIZIA DI MILANO

Via Carlo Freguglia, 1, 20122 Milano MI

DOCUMENTAZIONE FOTOGRAFICA

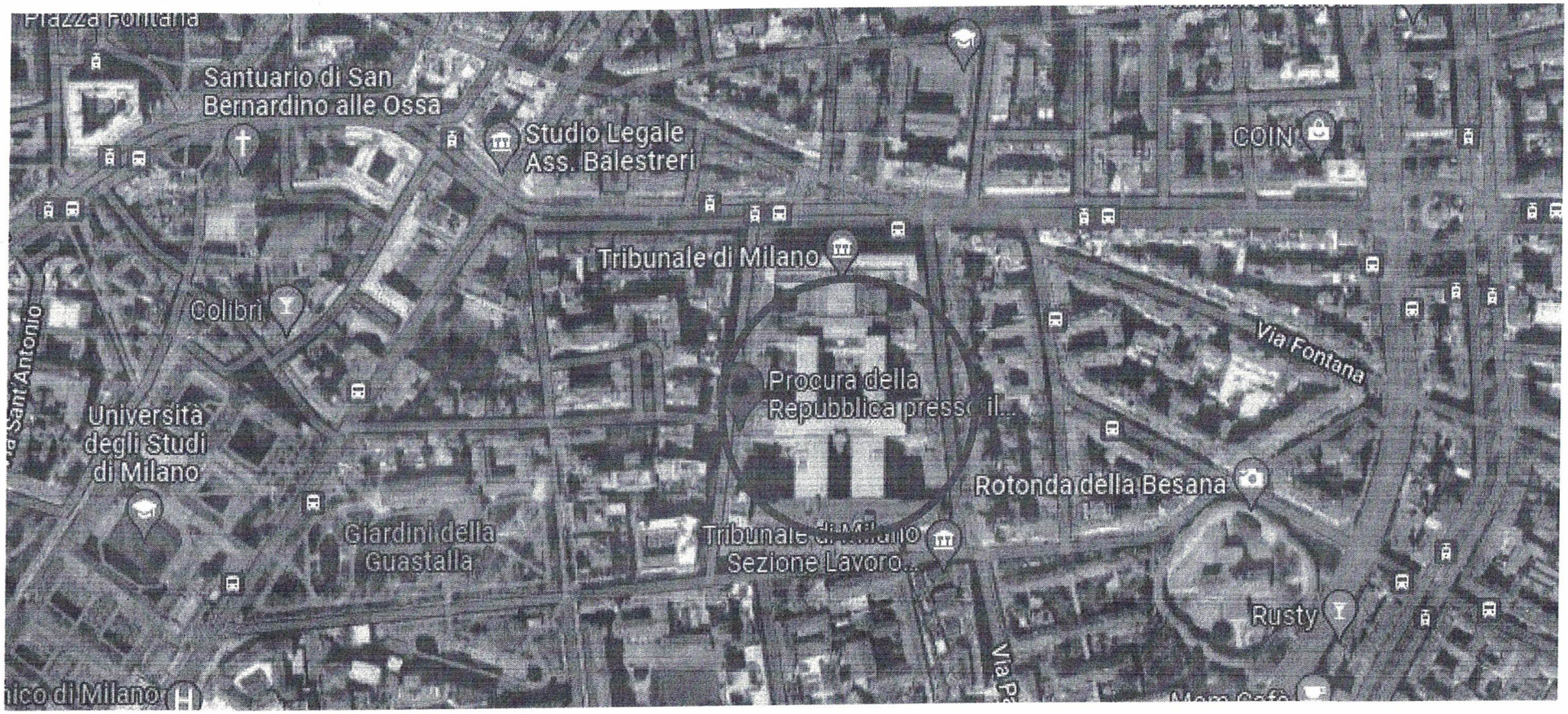

Inquadramento territoriale - Il palazzo si giustizia è posizionato in corrispondenza del cerchio rosso

OFFERTA ECONOMICA

RESTAURO DEL MONUMENTO A CESARE BECCARIA E DEI TRE ALTORILIEVI di R.Romanelli, A. Martini, A. Dazzi - PRESSO IL PALAZZO DI GIUSTIZIA DI MILANO

Via Carlo Freguglia, 1, 20122 Milano MI

DOCUMENTAZIONE FOTOGRAFICA - MONUMENTO A CESARE BECCARIA

Stato attuale, depositi superficiali, disgregazione, macchie

Stato attuale, depositi superficiali, disgregazione, macchie

OFFERTA ECONOMICA

RESTAURO DEL MONUMENTO A CESARE BECCARIA E DEI TRE ALTORILIEVI di R.Romanelli, A. Martini, A. Dazzi - PRESSO IL PALAZZO DI GIUSTIZIA DI MILANO

Via Carlo Freguglia, 1, 20122 Milano MI

DOCUMENTAZIONE FOTOGRAFICA

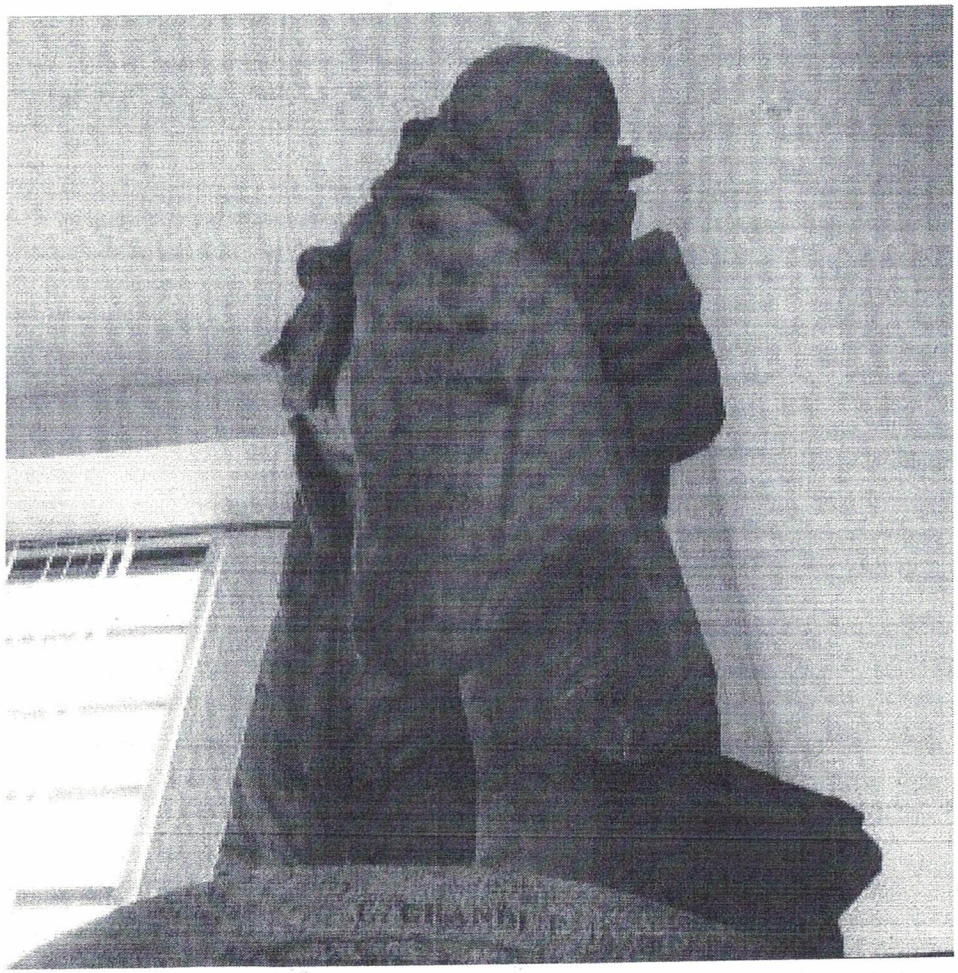

Stato attuale, depositi superficiali, disgregazione, macchie, stuccature non idonee eseguite nel corso di interventi precedenti

Stato attuale, depositi superficiali, disgregazione, macchie, stuccature non idonee eseguite nel corso di interventi precedenti

OFFERTA ECONOMICA

RESTAURO DEL MONUMENTO A CESARE BECCARIA E DEI TRE ALTORILIEVI di R.Romanelli, A. Martini, A. Dazzi - PRESSO IL PALAZZO DI GIUSTIZIA DI MILANO

Via Carlo Freguglia, 1, 20122 Milano MI

DOCUMENTAZIONE FOTOGRAFICA - ALTORILIEVI

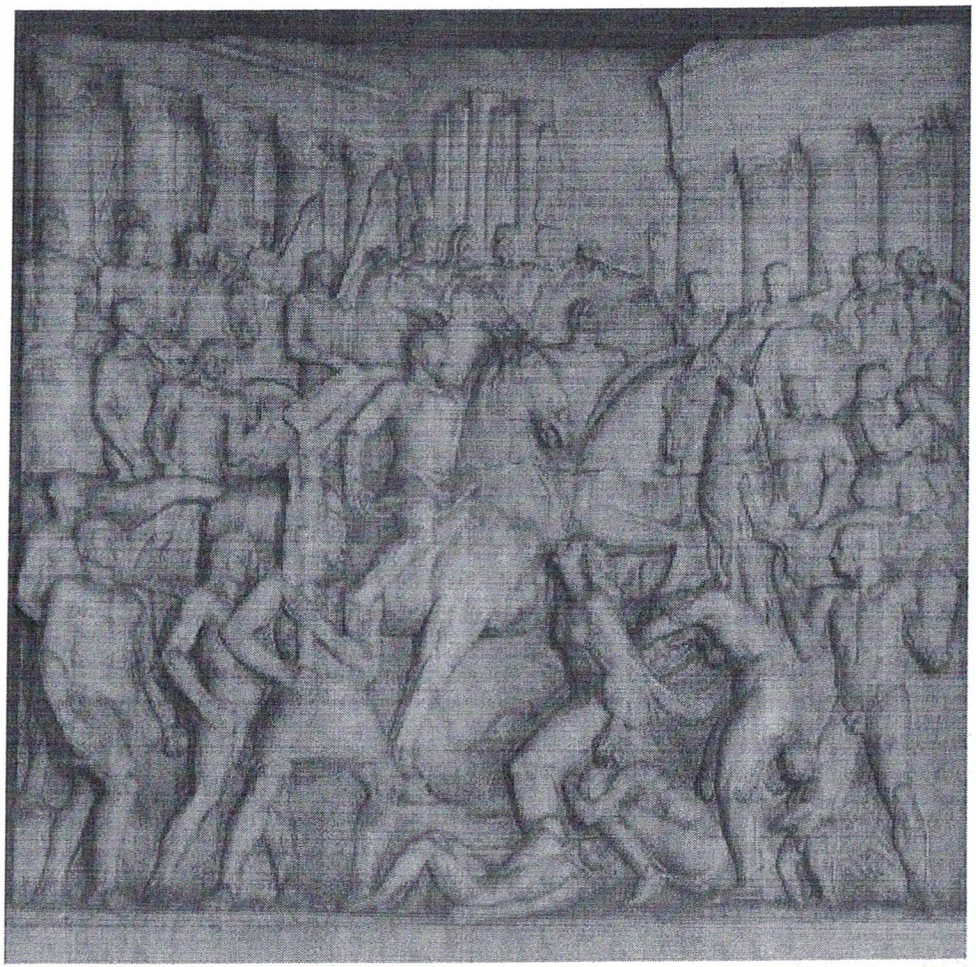

Stato attuale, depositi superficiali, disgregazione, macchie, fessurazioni

Stato attuale, depositi superficiali, disgregazione, macchie, disgregazione

OFFERTA ECONOMICA

RESTAURO DEL MONUMENTO A CESARE BECCARIA E DEI TRE ALTORILIEVI di R.Romanelli, A. Martini, A. Dazzi - PRESSO IL PALAZZO DI GIUSTIZIA DI MILANO

Via Carlo Freguglia, 1, 20122 Milano MI

DOCUMENTAZIONE FOTOGRAFICA - ALTORILIEVI

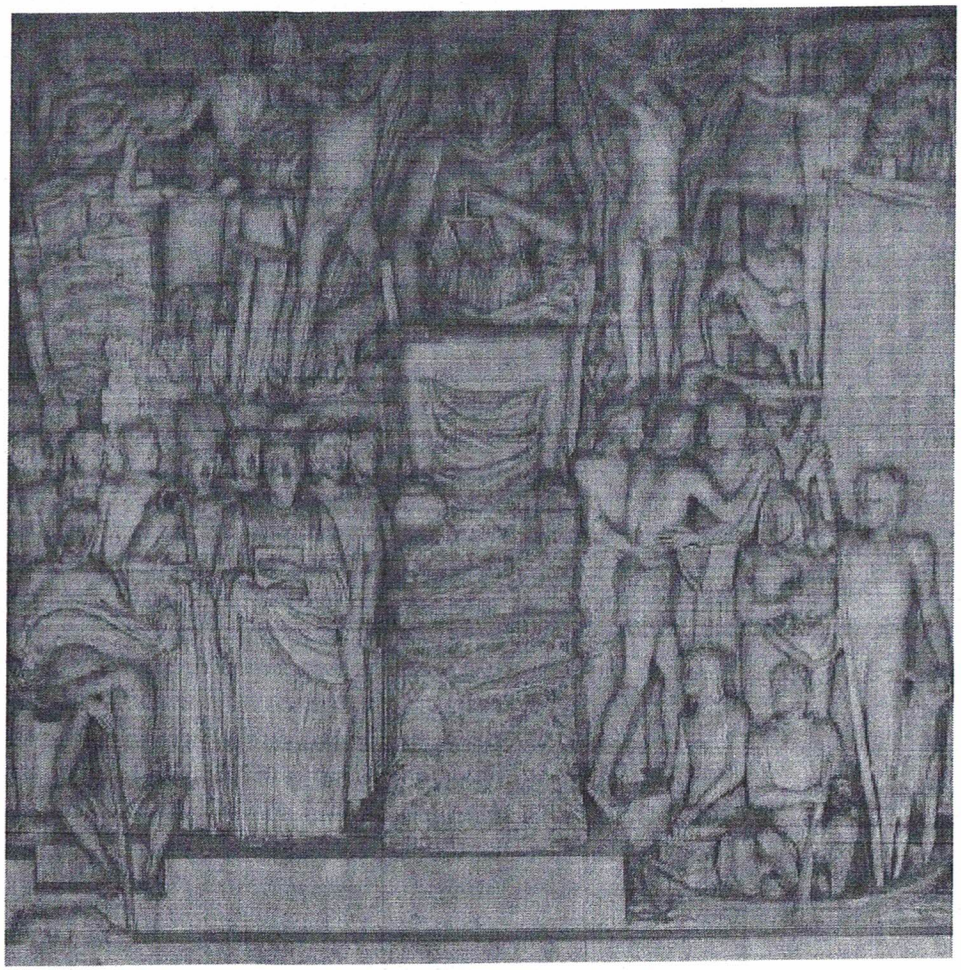

Stato attuale, depositi superficiali, disgregazione, fessurazioni

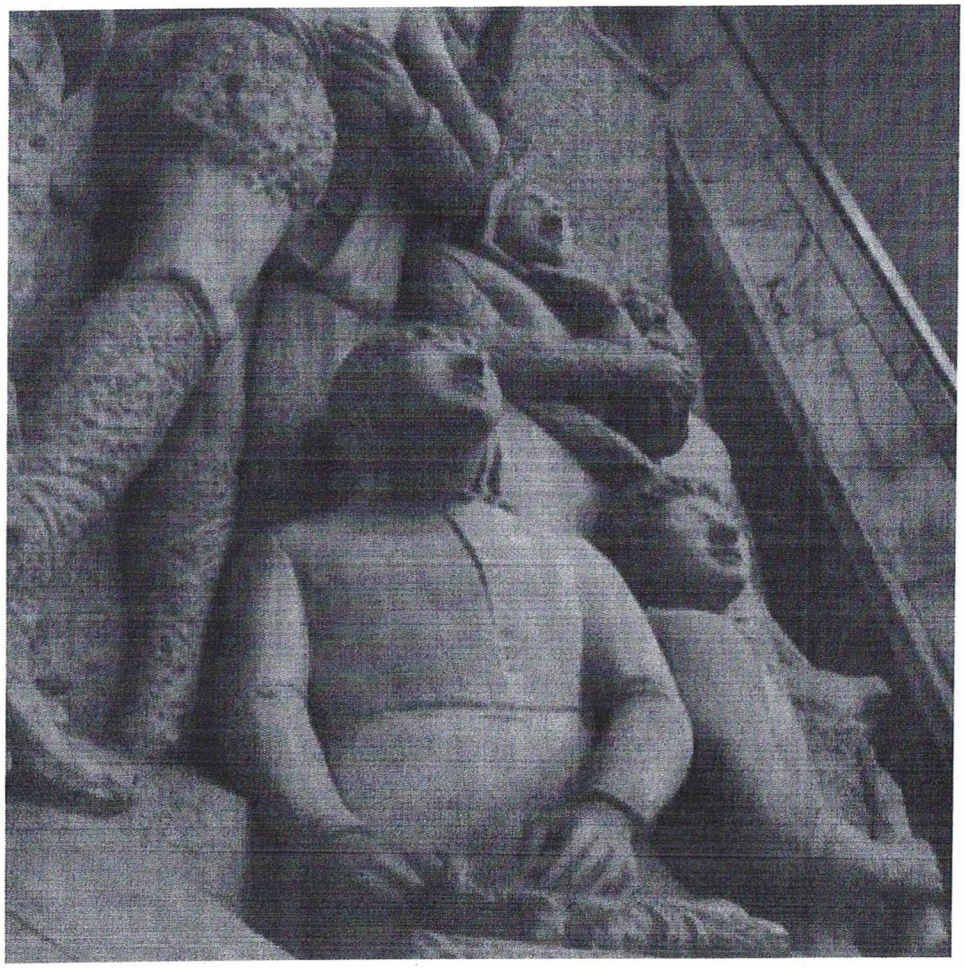

Stato attuale, depositi superficiali

OFFERTA ECONOMICA

RESTAURO DEL MONUMENTO A CESARE BECCARIA E DEI TRE ALTORILIEVI di R.Romanelli, A. Martini, A. Dazzi - PRESSO IL PALAZZO DI GIUSTIZIA DI MILANO

Via Carlo Freguglia, 1, 20122 Milano MI

DOCUMENTAZIONE FOTOGRAFICA - ALTORILIEVI

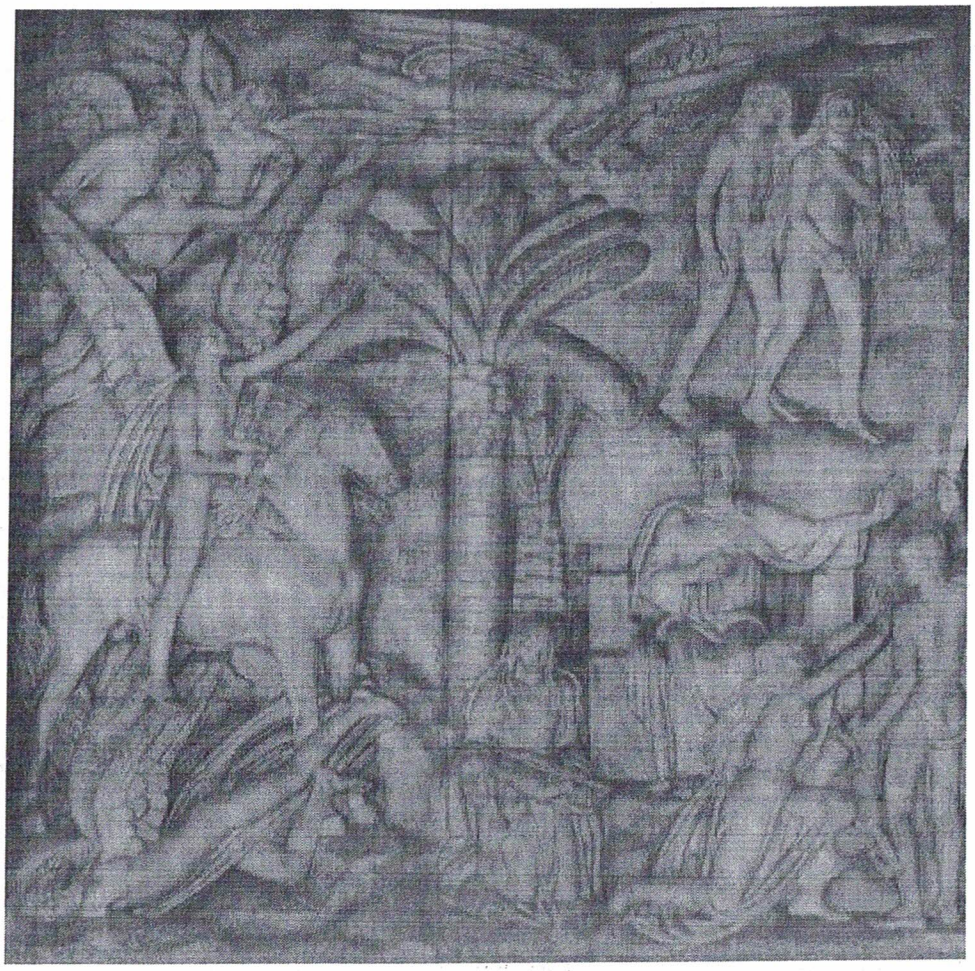

Stato attuale, depositi superficiali, disgregazione, macchie

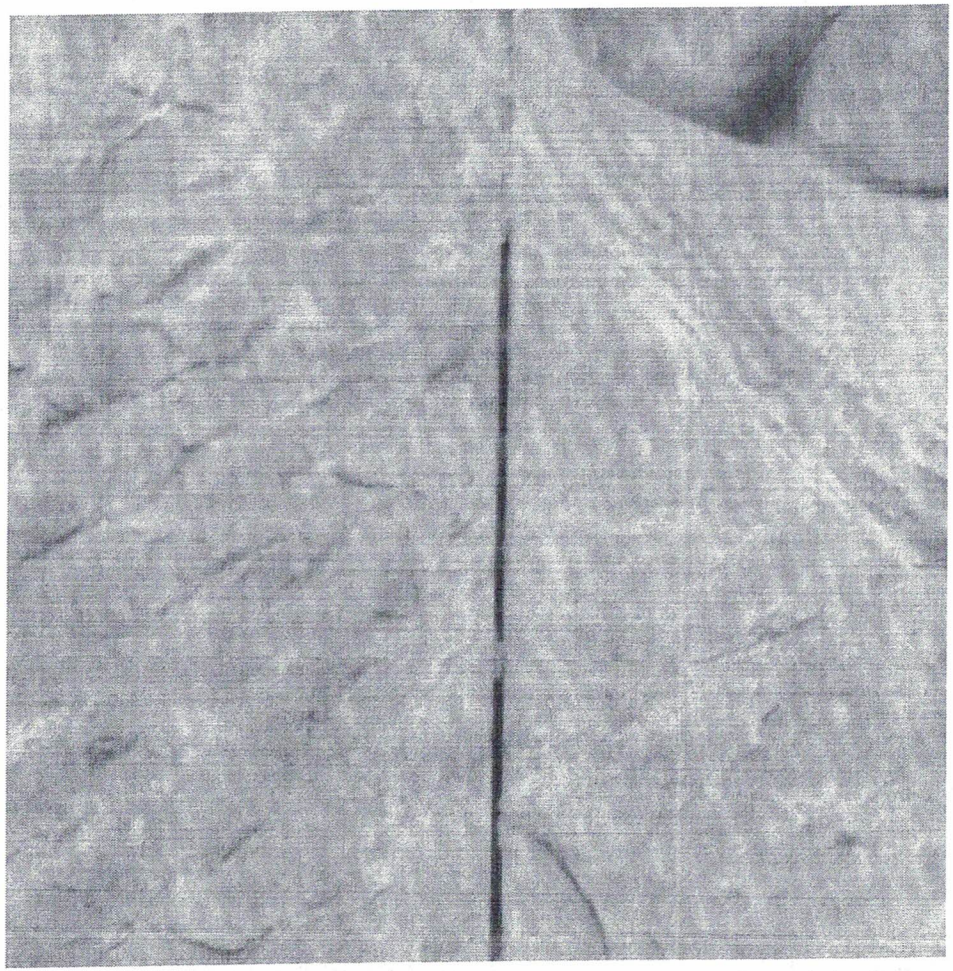

Stato attuale, depositi superficiali, disgregazione, perdita della malta tra i giunti

OFFERTA ECONOMICA

RESTAURO DEL MONUMENTO A CESARE BECCARIA E DEI TRE ALTORILIEVI di R.Romanelli, A. Martini, A. Dazzi - PRESSO IL PALAZZO DI GIUSTIZIA DI MILANO

Via Carlo Freguglia, 1, 20122 Milano MI

OFFERTA ECONOMICA

DATA: 22 Luglio 2022		Offerta economica				
Intervento		**Restauro *MONUMENTO A CESARE BECCARIA***				
Committente		**Palazzo di Giustizia di Milano**				
Restauro della statua di Cesare Beccaria						
	LAVORAZIONI	PREZZO UNITARIO	QUANTITÀ		%	PREZZO TOTALE
1	Rimozione dei depositi superficiali incoerenti con pennellesse e aspiratori e verifica preliminare della tenuta delle superfici; risciacquo con acqua demineralizzata compresi test preliminari per le fasi successive	17,00 €	mq	7,9	100,0%	134,30 €
2	Rimozione dei depositi superficiali coerenti, concrezioni, fissativi alterati con pennelli e setole morbide, aspiratori, mediante applicazione di gel pulitore neutro fino a solubilizzazione	14,50 €	dmq	790	20,0%	2.291,00 €
3	Previe prove di solubilità, rimozione di sostanze sovrammesse di varia natura, quali oli, vernici, cere o altro mediante applicazione di solventi organici e/o inorganici a mezzo di pennelli o tamponi	45,00 €	dmq	790	10,0%	3.555,00 €
4	Previe prove e saggi atti ad individuare la colorazione e la granulometria adatte, stuccatura con malta per fessurazioni, fratture, mancanze profonde; lavorazione compatibile della superficie della malta e rimozione di eventuali residui dalle superfici circostanti	7,00 €	dmq	790	5,0%	276,50 €
5	Consolidamento e ricoesione della materia mediante impregnazione e rimozione degli eccessi del prodotto consolidante (nanocalci/ossalato d'ammonio)	138,00 €	mq	7,9	60,0%	654,12 €
6	Riduzione delle interferenze visive, eseguita con colori ad acquerello fissati con cera microcristallina	54,00 €	dmq	790	2,0%	853,20 €
7	Applicazione di protettivo superficiale a pennello (cera microcristallina opportunamente diluita)	95,00 €	mq	7,9	100,0%	750,50 €
8	Nolo del ponteggio	50,00 €	gg	10	100,0%	500,00 €
	TOTALE DA COMPUTO					**9.014,62 €**
	sconto percentuale				3,0%	**8.744,18 €**
	IVA 10%					**874,41 €**
	TOTALE SCONTATO COMPRESA IVA					**9.618,59 €**

OFFERTA ECONOMICA

RESTAURO DEL MONUMENTO A CESARE BECCARIA E DEI TRE ALTORILIEVI di R.Romanelli, A. Martini, A. Dazzi - PRESSO IL PALAZZO DI GIUSTIZIA DI MILANO

Via Carlo Freguglia, 1, 20122 Milano MI

OFFERTA ECONOMICA

DATA: 22 Luglio 2022		Offerta economica				
Intervento		**Restauro degli altorilievi di Dazzi, Martini, Romanelli**				
Committente		**Palazzo di Giustizia di Milano**				
	LAVORAZIONI	PREZZO UNITARIO	QUANTITÀ		%	PREZZO TOTALE
1	Rimozione dei depositi superficiali incoerenti con pennellesse e aspiratori e verifica preliminare della tenuta delle superfici; risciacquo con acqua demineralizzata compresi test preliminari per le fasi successive	17,00 €	mq	72	100,0%	1.224,00 €
2	Rimozione dei depositi superficiali coerenti, concrezioni, fissativi alterati con pennelli e setole morbide, aspiratori, mediante applicazione di gel pulitore neutro fino a solubilizzazione	14,50 €	dmq	7200	2,5%	2.610,00 €
3	Previe prove di solubilità, rimozione di sostanze sovrammesse di varia natura, quali oli, vernici, cere o altro mediante applicazione di solventi organici e/o inorganici a mezzo di pennelli o tamponi	45,00 €	dmq	7200	5,0%	16.200,00 €
4	Rifinitura della fase di pulitura dei materiali lapidei per asportazione di depositi particolarmente resistenti con impiego di mezzi meccanici manuali o strumenti di precisione da definire in base agli esiti delle fasi precedenti	35,00 €	dmq	7200	2,5%	6.300,00 €
5	Previe prove e saggi atti ad individuare la colorazione e la granulometria adatte, stuccatura con malta per fessurazioni, fratture, mancanze profonde; lavorazione compatibile della superficie della malta e rimozione di eventuali residui dalle superfici circostanti	7,00 €	dmq	7200	5,0%	2.520,00 €
6	Consolidamento e ricoesione della materia mediante impregnazione e rimozione degli eccessi del prodotto consolidante (nanocalci/ossalato d'ammonio)	138,00 €	mq	72	5,0%	496,80 €
7	Riduzione delle interferenze visive date dalla pietra di supporto e dalle stuccature non reintegrabili, eseguita con colori ad acquerello fissati con cera microcristallina	54,00 €	dmq	7200	1,0%	3.888,00 €
8	Applicazione di protettivo superficiale a pennello (cera microcristallina opportunamente diluita) e rimozione di eventuali eccessi	95,00 €	mq	72	100,0%	6.840,00 €
9	Nolo del ponteggio	50,00 €	gg	30	100,0%	1.500,00 €
	TOTALE DA COMPUTO					**41.578,80 €**
	sconto percentuale				3,0%	**40.331,44 €**
	IVA 10%					4.033,14 €
	TOTALE SCONTATO COMPRESA IVA					**44.364,58 €**